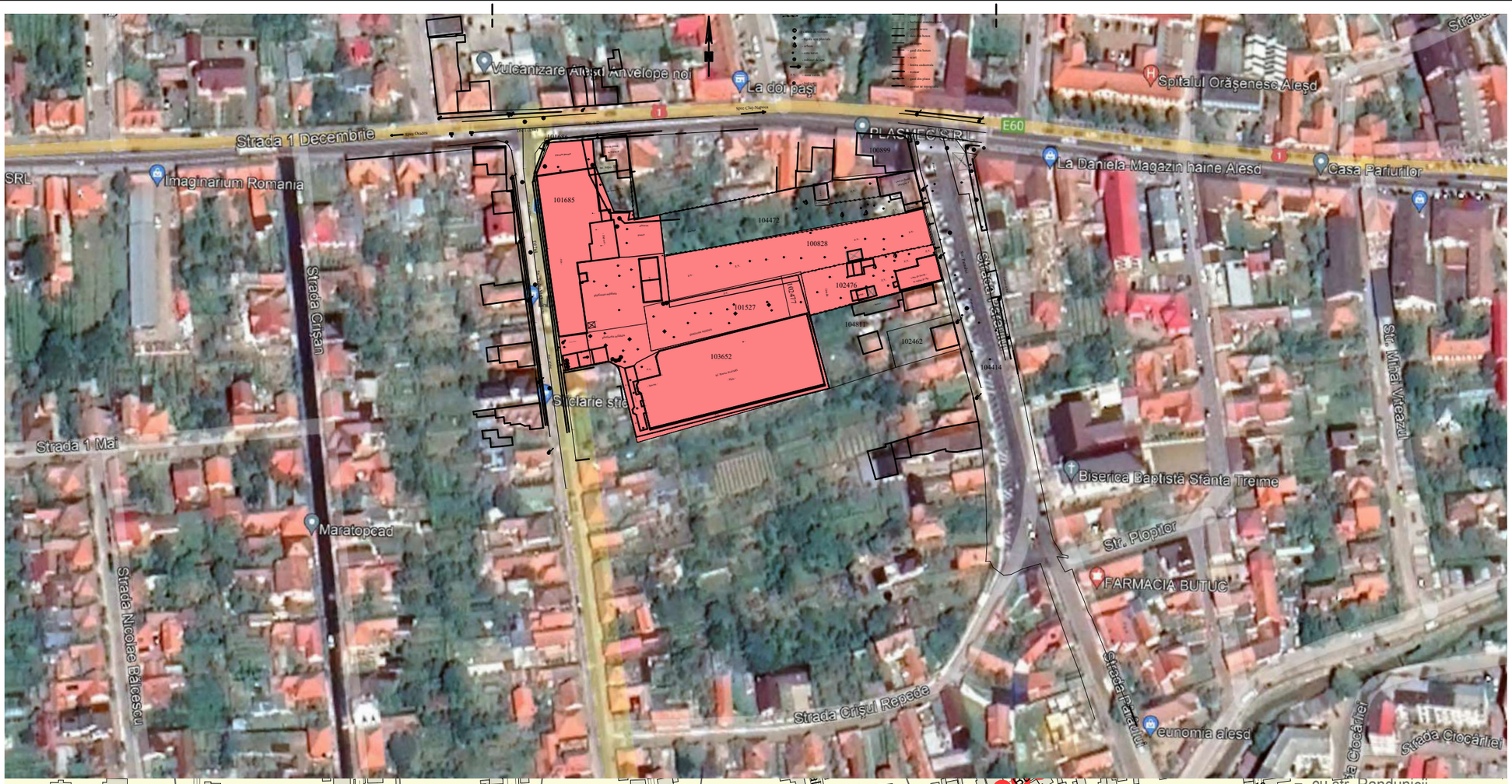

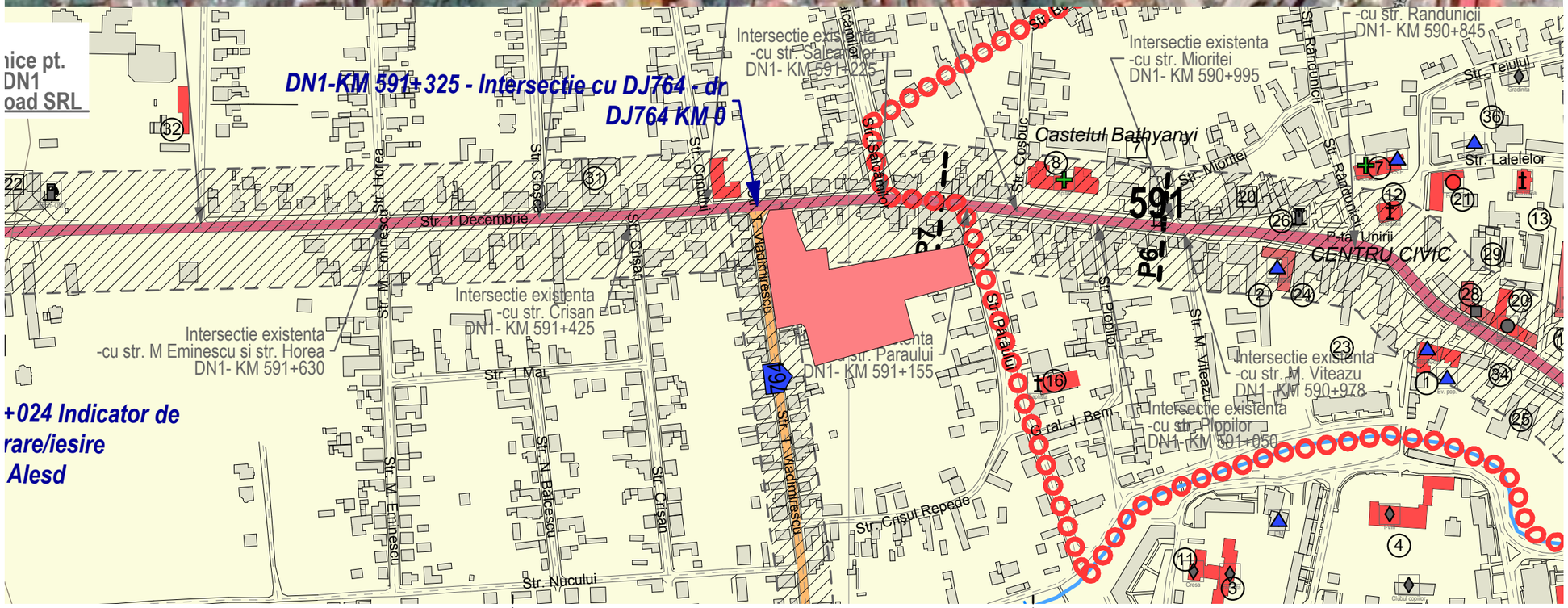

NOTE:
A NU SE MĂSURA PE PLANȘĂ!

DENUMIRE PROIECT:
PUZ - Construire Supermarket LIDL, cu regim de inaltime P, Realizare accesuri auto si amenajare locuir de parcare in incinta, Realizare statii de incarcare vehicule electrice, Amplasare panouri publicitare pe terenul din proprietate si e fatade, Amplasare totem si unipolpublicitar, Amplasare anvelopa post trafo, Realizare bransamente si racorduri la utilitatile publice

ADRESA:
jud. Bihor, municipiul Alesd, nr.cad.103652, 102477, 102476, 101685, 101527, 100828

CLASA DE IMPORTANȚĂ - **C**
CATEGORIA DE IMPORTANȚĂ - **III**
GRAD DE REZISTENȚĂ LA FOC - **II**

BENEFICIAR:
SC PLASTEX PROD SRL, SC MAZZOLENI &FACORI INVESTITII SRL in calitate de initiator prin
S.C. LIDL ROMANIA S.C.S.

PROIECTANT GENERAL:
S.C. POINTLINE ARHITECTURA S.R.L.
J05/40/2009 Oradea
str.Nicolae Bolcaş nr.27

GEYER LASZLO-BIROU INDIVIDUAL DE ARHITECTURĂ
C.I.F. 22674402 sediu: Oşorhei, nr. 692

PROIECTANT SPECIALITATE:
arh. Abrudan Ioan Tudor

COORDONATOR PROIECT:
Arh. Geyer Laszlo

SEF PROIECT:
Arh. Abrudan Ioan Tudor

PROIECTAT:
Arh. Abrudan Ioan Tudor

DESENAT:
Arh. Abrudan Ioan Tudor

VERIFICATOR:
VERIFICATOR

INCADRARE IN ZONA

Proiect nr: 97.5
Scara: 1:2000

Faza	Plansa	Revizia	Licenta:
PUZ	U1	-	ARCHICAD 24